



Progetto "Biodiversità in Rete" ACPR15T4_00432

Legge 113/91 modificata con legge 6/2000 – Bando DD 1524 dell'8 luglio 2015

Soggetti attuatori: CRSFA "Basile Caramia" (CAPOFILA), Centro di Ricerca per l'Olivicoltura, la Frutticoltura e l'Agrumicoltura (CREA-OFA),
Fondazione ITS Agroalimentare Puglia, I Giardini di Pomona, IISS "Basile Caramia – F. Gigante", Parco Naturale Regionale "Costa Otranto S.M.
di

Leuca e Bosco di Tricase", Riserve naturali regionali orientate del litorale tarantino orientale, SINAGRI srl Spin Off, Vivai Capitanio Stefano.

CORSO DI FORMAZIONE

I CAMPI PER LA CONSERVAZIONE *EX SITU* DELLE RISORSE GENETICHE AUTOCTONE IN PUGLIA

31 LUGLIO/02 AGOSTO

**c/o l'Aula Magna del CRSFA "Basile Caramia"/Fondazione ITS Agroalimentare
LOCOROTONDO**

Le collezioni hanno lo scopo di:

- **Salvaguardare la biodiversità essendo essi stessi gene-bank**
- **Fornire indicazioni agli agricoltori custodi riguardo le specifiche esigenze varietali (es. impollinazione, potatura, raccolta e conservazione dei frutti/semi)**
- **Conservare/studiare/caratterizzare le varietà a confronto dal punto di vista agronomico, produttivo e qualitativo**
 - **Verificare sinonimie ed omonimie**
- **Individuare biotipi/ecotipi di particolare interesse produttivo**

Centro regionale di conservazione ex situ delle colture arboree pugliesi presso il CRSFA Basile Caramia di Locorotondo

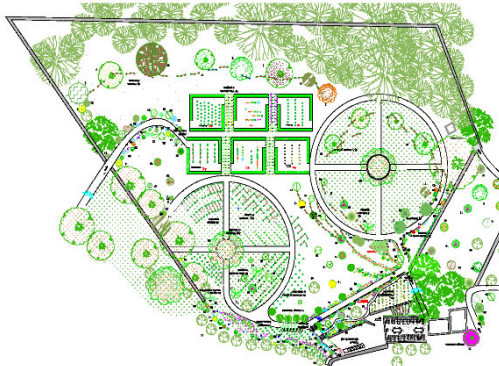

**Centro Regionale per la Conservazione *ex situ* delle risorse genetiche autoctone di fruttiferi
Presso il CRSFA Basile Caramia di Locorotondo**



| Specie | n. Accessioni presenti nei campi collezione |
|---------------|--|
| Ciliegio | 78 |
| Susino | 64 |
| Pesco | 56 |
| Albicocco | 56 |
| Mandorlo | 195 |
| Pero | 180 |
| Melo | 31 |
| Fico | 209 |
| Agrumi | 52 |
| Minori | 63 |
| Totale | 984 |

Centro Regionale per la Conservazione *ex situ* delle risorse genetiche autoctone di fruttiferi
Presso il CRSFA Basile Caramia di Locorotondo



Centro Regionale per la Conservazione *ex situ*
delle risorse genetiche autoctone di fruttiferi
Presso il CRSFA Basile Caramia
Sezione operativa di Palagiano:
Campo collezione agrumi





**Centro Regionale per la
Conservazione ex situ delle risorse
genetiche autoctone di vitigni
autoctoni
Presso il CRSFA Basile Caramia di
Locorotondo**

**Collezione Vite CRSA (8 campi ospitanti oltre
2.379 selezioni di 541 varietà).**





| Specie | Campi collezione persistenti |
|-----------------------------|------------------------------|
| Collezione germoplasma vite | Locorotondo – 4.5 ha |



| Nuovi Campi | Località e superficie |
|------------------------------------|----------------------------------|
| Conservazione vite | Locorotondo – 1 ha |
| Omologazione vite | Locorotondo - 0.5 ha |
| Vite allevamento piante risanate | Palagiano – 0.7 ha |
| Conservazione / Rinaturalizzazione | Locorotondo – 1.1 ha |
| | 3,2 ha (in totale 8,7 ha) |

Centro Regionale per la Conservazione *ex situ* delle risorse genetiche autoctone di ulivi autoctoni

Presso il CRSFA Basile Caramia sezione operativa di Palagiano

La collezione conta in totale di 316 accessioni relative a 54 varietà, su circa 3 ha di superficie



Centro Regionale per la Conservazione *ex situ* delle risorse genetiche autoctone di ulivi autoctoni:
Ampliamento del campo collezione

Con l'ampliamento si prevede di raggiungere più di 450 accessioni appartenenti a un totale di circa 80 varietà diverse



Dipartimento di Scienze del Suolo, delle Piante e degli Alimenti “DiSSPA” dell’Università degli Studi di Bari Aldo Moro, in agro di Valenzano (Ba), con 126 accessioni di cui 61 di mandorlo, 32 di fico, 23 di ciliegio, 10 di melograno, 40 di vite.



Unità di Ricerca per i Sistemi Colturali degli Ambienti Caldo Aridi del CREA, in agro di Bitetto (Ba) e Rutigliano (Ba), con un'ampia collezione di germoplasma di mandorlo di cultivar di diversa provenienza di cui 104 di origine pugliese.



Fondazione per la gestione dell'Orto Botanico Universitario (Orto Botanico del Salento), con 60 accessioni di fico, 20 di pero, 10 di mandorlo e una trentina tra susino, melograno e altri frutti minori recuperate in tutto il territorio salentino da un gruppo di ricerca dell'Orto Botanico dell'Università del Salento con cui la Fondazione opera in stretta sinergia.



- Riserve Naturali Regionali Orientate del Litorale Tarantino Orientale, in agro di Manduria (Ta), con 50 accessioni diverse di fruttiferi e vite recuperate dell'areale della provincia di Taranto.
- Comune di Gioia del Colle (Ba), con diverse accessioni di mandorlo, fico, pero, ciliegio, susino e pesco, vite e olivo del territorio della provincia di Bari.



- Consorzio di Valorizzazione e tutela degli Agrumi del Gargano, in agro di Rodi Garganico (Fg), con più di 40 accessioni autoctone di agrumi autoctoni.
- Comune di Orsara di Puglia (Fg), con più di 40 accessioni di varietà autoctone tipiche dei Monti Dauni, con particolare riferimento al melo e al pero.



- Azienda agricola “I giardini di Pomona”, in agro di Cisternino (Br), con una vasta collezione internazionale di piante da frutto, in particolare fico, e diverse accessioni autoctone: 101 di fico, 22 di pero, 26 di mandorlo, 7 di susino e ciliegio, 3 di albicocco, 2 di pesco e 4 di fruttiferi minori.



- Azienda agricola “Ruralia” con due diversi campi collezione che ospitano circa 90 varietà di fico, oltre 20 di pero, melograni, cotogni, susini, mandorli ed altri frutti minori come giuggiolo, nespolo europeo, azzeruolo, fico d’india.
- Azienda agricola “Furni Russi”, in agro di Carpignano Salentino (Le), con 80 accessioni di fico e 15 di pero.
- Azienda agricola “Masseria Ficazzana”, in agro di Salve (Le), con 25 accessioni di fico e 13 di pero.
- Azienda agricola “Tornese”, in agro di Copertino (Le), con circa 100 accessioni diverse di fico.





Mandorla dolce
(Bisceglie)



Buontempo
(Francavilla Fontana)



Ananassa
(Andria)



Crusombolo
(San Donaci)



Albicocco di Galatone
(Galatone)



Paddiarsa (Turi)



Ruvo
(Putignano)



Pastorella (Alberobello)



Bianca al limone (Putignano)



Passule di Spagna
(Mesagne)



Prugna di Ascoli
(Ascoli Satriano)



Santa Rosa di Acquaviva
(Acquaviva delle Fonti)



Cuore di donna
(Ceglie Messapica)



Cascaville
(Orsara di Puglia)



Pesca bianca di Putignano



Guardaboschi
(Turi)



Persichine
(Ceglie Messapica)



Rosso di Latiano



Riviezzo (Ceglie Messapica)



Sammichelana
(San Michele Salentino)



Mingunna (Ceglie Messapica)



Spappacarnale (Ceglie Messapica)



Carluccio
(San Vito dei Normanni)



Chionna (Francavilla Fontana)



Caroppo
(Torre S. Susanna)



Coscia di donna
(Putignano)



Vetro
(Cisternino)



Casale
(San Michele Salentino)



Terlizzese
(Gioia del Colle)



San Paolo
(Locorotondo)



Sant'Antonio
(Sava)



Limoncella
(Panni)



Agostinella
(Orsara di Puglia)



Cucuzzara
(Motta Montecorvino)



Chianella
(San Marco La Catola)



Gaetanella
(Serracapriola)

**Bionda del Gargano
(Rodi Garganico)**



**Limetta dolce
(Fasano)**



Mandarino profumato di Monopoli



Limone Femminello comune (Bari)



Muso rosso
(Biccari)



Folla
(Martina Franca)



Lattarola
(Francavilla Fontana)



Abbondanza
(San Michele Salentino)



Cipolla
(Altamura)



Del Vescovo (Mattinata)



Nespolo a frutto tondo
(Orsara di Puglia)



Nespolo a frutto piccolo
(Cassano delle Murge)



Corniolo
(Faeto)



Cotogno Mollesca
(Villa Castelli)



Cotogno Maliforme
(Martina Franca)



Giuggiolo monumentale di Soletto



Noci in Valle d'Itria



Dente di cavallo
(Alberobello)

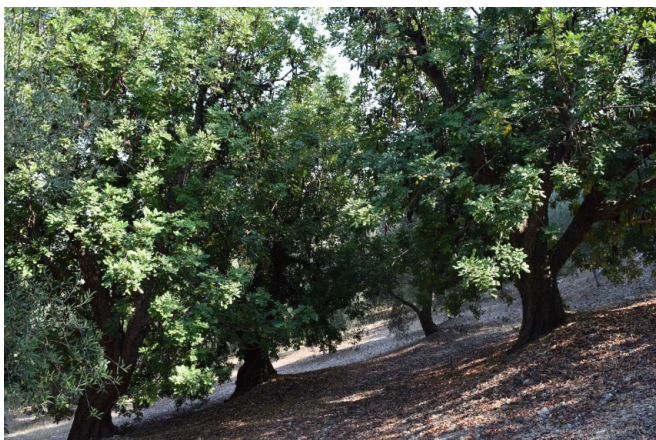

Carrubi di Peschici



Sorbo a frutto grosso
(Castellana Grotte)



Azzeruolo giallo
(Putignano)



Gelso di Caterina
(Francavilla Fontana)



Gelso bianco
(Gioia del Colle)



Molinaro
(Ceglie Messapica)



Gelso nero
(Nardò)



Gelso sanguigno nero
(Borgagne)



Gelso nero piccolo
(Monteroni)

GARGANO E DAUNIA

Chiapparone



Dolciolo



Uva rossa



A Nocella



Bell'Italia



Sacra rs.



Tuccanese



Nera tosta



Nardobello



S. Francesco



SALENTO

Asprinio



Tostula



Costanza precoce



Cigliola



San Lorenzo



Brindisina



Sottospirito



Minna de Monaca



BAT

Terrizuolo



Porcinaro



Palumbo



Sabellone



Sagrone



Pedicinaro



Varietà Ignota



Sant'Anna



Rizzola



Varietà Ignota



BARESE

Mann verd



Sarago



Beccarosa



Colangelo n.



Cornaletta n.



Fragolino b.



Pizzutello



Sant'Anna n.



BARESE

Uva verde



Barbarossa



Regina rosa



Rossa di Bitonto



Baresana l.



BRINDISINO

Acchitedda



Natalina rs.



San Martino



Sgarraparete



Passera rs.



Alcune varietà di olivo presenti



Cornale



Mennella



Spina



Grappolo



Pasolina



Ciuccio



Oliva Rossa





Grazie per l'attenzione